

FORMACIÓN EN FISIOTERAPIA INVASIVA Y ECOGRAFÍA

SOLICITADA ACREDITACIÓN CFC
Comisión de Formación Continuada



CURSO IMPARTIDO EN CASTELLANO, CON
TRADUCCIÓN SIMULTÁNEA A ITALIANO E
INGLÉS.



CORSO TENUTO IN SPAGNOLO, CON
TRADUZIONE SIMULTANEA IN ITALIANO E
INGLESE.



1ª
EDICIÓN



2024/25
LUGANO · SUIZA
DE OCTUBRE 2024 A FEBRERO 2025

LUGAR:
SPORTS REHAB LUGANO



Via Balestra, 11
6900 LUGANO (CH)
SUIZA · SVIZZERA

ORGANIZA:



PATROCINA:



Reserva tu plaza aquí





seminarios

- 1 ECOGRAFÍA MIEMBRO SUPERIOR. ECOANATOMÍA + LESIONESPág. 3
- 2 ECOGRAFÍA MIEMBRO INFERIOR. ECOANATOMÍA + LESIONESPág. 4
- 3 EPI® NIVEL-1Pág. 5
- 4 EPI® NIVEL-2Pág. 6
- 5 NEUROMODULACIÓN FUNCIONAL IPág. 7
- 6 NEUROMODULACIÓN FUNCIONAL IIPág. 9
- 7 INTERVENCIONISMO DEL NEUROEJEPág. 10
- 8 EPI® AVANZADA. PICA-F. CASOS CLÍNICOSPág. 11



*(*Opción de recuperar seminarios en otras sedes)*

MÓDULO ECOGRAFÍA

FORMACIÓN
EN FISIOTERAPIA INVASIVA
Y ECOGRAFÍA

LUGANO | SUIZA



2024/25

1º Seminario

11-13 OCTUBRE 2024

ECOGRAFÍA MIEMBRO
SUPERIOR.

ECOANATOMÍA +
LESIONES



D. FRAN CRUZ

Fisioterapeuta.
Experto en Fisioterapia Invasiva.
Experto en Ecografía.
Profesor de Ecografía.
Clínica CLIBERSALUD. Elda (Alicante)

MÓDULO ECOGRAFÍA

FORMACIÓN
EN FISIOTERAPIA INVASIVA
Y ECOGRAFÍA

LUGANO | SUIZA



2024/25

2º Seminario

25-27 OCTUBRE 2024

ECOGRAFÍA MIEMBRO
INFERIOR.

ECOANATOMÍA +
LESIONES



D. JOSÉ ANTONIO BERNABÉU

Fisioterapeuta.

Experto en fisioterapia invasiva.

Profesor ecografía, experto en intervencionismo ecoguiado.

Clínica CLIBERSALUD. Elda (Alicante)

MÓDULO ECOGRAFÍA

FORMACIÓN
EN FISIOTERAPIA INVASIVA
Y ECOGRAFÍA

LUGANO | SUIZA



2024/25

3º Seminario

15 AL 17 DE NOVIEMBRE 2024

EPI® NIVEL-1



DR. SERGIO SERRANO

Fisioterapeuta.
Experto en fisioterapia invasiva.
Profesor EPI-ADVANCED.

MÓDULO ECOGRAFÍA

FORMACIÓN
EN FISIOTERAPIA INVASIVA
Y ECOGRAFÍA

LUGANO | SUIZA



2024/25

4º Seminario

22 AL 24 NOVIEMBRE 2024

EPI® NIVEL-2

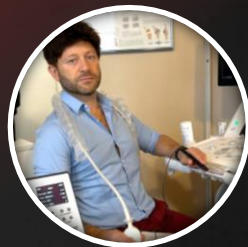

DR. D. JUAN CARLOS GHEZZI

Dr. Fisioterapeuta.
Profesor EPI-ADVANCED.
Maestro NMF®
Maestro Osteop. EOM
Profesor Ecografía
COMT

MÓDULO ECOGRAFÍA

FORMACIÓN
EN FISIOTERAPIA INVASIVA
Y ECOGRAFÍA

LUGANO | SUIZA



2024/25

5º Seminario

13 AL 15 DICIEMBRE 2024

NEUROMODULACIÓN FUNCIONAL I



D. DANIEL BUENO

Fisioterapeuta.
Experto en fisioterapia invasiva.
Profesor seminarios Neuromodulación Funcional.
Instructor Equipo Alejandro Elorriaga.

MÓDULO ECOGRAFÍA

FORMACIÓN
EN FISIOTERAPIA INVASIVA
Y ECOGRAFÍA

LUGANO | SUIZA



2024/25

6º Seminario

17 AL 19 ENERO 2025

NEUROMODULACIÓN FUNCIONAL II



D. DANIEL BUENO

Fisioterapeuta.
Experto en fisioterapia invasiva.
Profesor seminarios Neuromodulación Funcional.
Instructor Equipo Alejandro Elorriaga.

MÓDULO ECOGRAFÍA

FORMACIÓN
EN FISIOTERAPIA INVASIVA
Y ECOGRAFÍA

LUGANO | SUIZA



2024/25

7º Seminario

24 AL 26 ENERO 2025

INTERVENCIONISMO DEL NEUROEJE

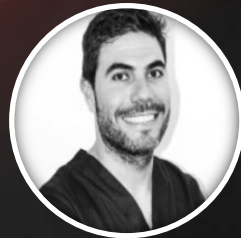

D. MARIANO MARTÍN MACHO

Fisioterapeuta.

Experto en fisioterapia invasiva.

Experto en fisioterapia intervencionista del neuroeje.

HOSPITAL DENIA.

MÓDULO ECOGRAFÍA

FORMACIÓN
EN FISIOTERAPIA INVASIVA
Y ECOGRAFÍA

LUGANO | SUIZA



2024/25

8º Seminario

14 AL 16 FEBRERO 2025

EPI AVANZADA

PICA-F

CASOS CLÍNICOS



DR. JOSÉ MANUEL SÁNCHEZ

CREADOR TÉCNICA EPI®.

Referencia internacional en fisioterapia invasiva y EPI.

FORMACIÓN
EN FISIOTERAPIA INVASIVA
Y ECOGRAFÍA

LUGANO | SUIZA



2024/25

inscripciones

www.clibersalud.com

Reservar plaza



plazas

Total plazas: 26

precio

4.500€

Lugano

FORMACIÓN EN FISIOTERAPIA INVASIVA Y ECOGRAFÍA

SOLICITADA ACREDITACIÓN CFC
Comisión de Formación Continuada

LUGANO · SUIZA

Octubre 2024 – Febrero 2025



ORGANIZA:



PATROCINA:

